(9)

Опыт экспериментального исследования методом электрометрии

выполненный М. А Озерковичем

в 1937 году.

28583 б

ГРАФОЛОГ-ЭКСПЕРТ Графологическое исследование почерка
Н. А. Озеркевич
Мельхиладзе Ал 1
285836

Характеристика по почерку
гр-на Мегрелидзе. Иона.
Обдуманный, в начале во
всем недоверчивый, но
если что решит, то будет
поступать упрямо и на-
стойчиво. Владеет речь
владеть собою умеет,
если разгневается или
вспылит скоро отходчив. Говорит просто,
определенно, не болтлив,
умеет не высказать-
ся. Самолюбивый. Наклонен
к общественной дея-
тельности и работе.
Есть психологические
способности, умеет
подметить и заме

графолог-эксперт Графологическое исследование почерка

Князь Мышкин, на ярко ду-
шой не обращает вни-
мания. Темперамен
страстный и увле-
кающийся по любви.
Какие натуры могут
любить женщин до-
статочно. В работе
любит быть само-
стоятельным, больше
и лучше сделает по
своей инициативе
чем по указанию или
замечанию других.
Есть администра-
торские способности

197 Ас
113

Это

Стандартизация, 2014, 05.01/1052-IV-56 г. т. 30.000

ГРАФОЛОГ-ЭКСПЕРТ
Н. А. Озеркевич
„11" октября 1937 г.
№ 285

Графологическое исследование почерка
гр-ки Мелкадзе М. Л.

Характеристика:

Недоверчивый, прежде чем сделать что-нибудь относится с сомнением и осторожностью, но если что решит того будет добиваться упрямо и настойчиво. Предприимчивый, изворотливый, при неудаче не растеряется а станет еще деятельней. Умеет не высказаться не любит быть откровенным. В мыслях разнетлив. Склонен к

Тип. Мос. Полиграфкомбината 1-38 г. Т. 30.000

тихой, семейной жизни,
семейную жизнь ме-
ня. В работе любит
быть самостоятель-
ным. Имеет коммер-
ческую сообразитель-
ность. Часто считает
себя недооцененным, за
что ~~стремится~~ выявить себя в дея-
зни и выдвинуться.
~~Научись~~ показывает
работу которая
требует осторож-
ности

Ю.

Ст. тип. № 4. 33/61/2002-IV-56 г. т. 30.000

28583 ქ

კადრების აღრიცხვის პირადი ფურცელი

Личный листок по учёту кадров

ფოტოსურათის ადგილი
Место для фотокарточки

1. გვარი (თავ ვაკვრი) მელქიორიძე
Фамилия

სახელი თენგიზ მამის სახელი ლუკას-ძე
Имя отчество

2. სქესი მამრ. 3. დაბადების წელი თვე და რიცხვი 1900 წ. მარტი
Пол Год, число и м-ц рождения

4. დაბადების ადგილი ქ. ბათუმის რაიონი ს. ვაკე
Место рождения (სოფელი, ქალაქი, რაიონი, ოლქი — село, деревня, город, район, область)

5. ეროვნება ქართველი 6. სოც. წარმოშობა გლეხი
Национальность Соц. происхождение

7. პარტიულობა — პარტსტაჟი — (შესვლის თვე და წელი) (и-ц и год вступления) პარტბილეთის, საკანდ. ბარათის № —
Партийность партстаж партбилет, к/карточка

8. ხართ თუ არა ალკკ წევრი, რა დროიდან და ბილეთის № —
Состоите ли членом ВЛКСМ, с какого времени и № билета

9. განათლება საშუალო
Образование

სასწავლებლის დასახელება და მისი ადგილმდებარეობა Название учебного заведения и его местонахождение	ფაკულტეტი ან განყოფილება Факультет или отделение	შესვლის წელი Год поступления	დამთავრების ან გასვლის წელი Год окончания или ухода	თუ არ დამთავრა რომელ კურსიდან გამოვიდა? Если не окончил, то с какого курса ушёл	რა სპეციალობა მიიღო, სასწავლებლის დამთავრების შემდეგ უჩვენეთ დიპლომის ან მოწმობის ნომერი Какую специальность получил в результате окончания учебного заведения, указать № диплома или удостоверения
სკოლა სოფელ ვაკეში		1908	1913		
ქალაქ ბათუმის სასწავლებელი		1914	1916		
ბათუმის საქალაქო სკოლა-თეატრის ტექნიკუმი		1920	1921 წ		
ბათუმის აგრონომიული ინსტიტუტი		1933	1935		

10. რომელი უცხო ენები და საბჭოთა კავშირის ხალხთა ენები იცით ქართული, სომხური
Какими иностранными языками и языками народов СССР владеете

(კითხულობთ და თარგმნით ლექსიკონის დახმარებით, კითხულობთ და შეგიძლიათ ლაპარაკი, იცით კარგად)
(читаете и переводите со словарем, читаете и можете объясняться, владеете свободно)

11. სამეცნიერო ხარისხი, სამეცნიერო წოდება —
Учёная степень, ученое звание

12. რა მეცნიერული შრომები და გამოგონებანი გაქვთ რამდენიმე სამეცნიერო ნაშრომი, როგორიც: „ვენახის ბაქტერიოზი", „ხეხილის ტკიპები", „ბუნებრივი ფაქტორების გავლენა ჩაის ბუჩქის ზრდა-განვითარებაზე", „ჩაის ნიადაგი", „ჩაის ფესვთა სისტემა", „ჩაის ნერგის ფესვთა სისტემა" და სხვა.
Какие имеете научные труды и изобретения

Статиздат, 2а4, 33/61/2002-IV-56 г. т. 50.000

13. სამუშაო, რომელსაც ასრულებთ შრომითი საქმიანობის დაწყების შემდეგ (უმაღლეს და საშუალო სპეციალურ სასწავლებლებში სწავლის, სამხედრო სამსახურის, პარტიზანულ რაზმებში მონაწილეობის და შეთავსებით მუშაობის ჩათვლით

Выполняемая работа с начала трудовой деятельности (включая учебу в высших и средних специальных учебных заведениях, военную службу, участие в партизанских отрядах и работу по совместительству)

ამ მუხლის შევსებისას საჭიროა დაწესებულებები, ორგანიზაციები და საწარმოები დასახელებულ იქნენ ისე, როგორც თავის დროზე იწოდებოდნენ, სამხედრო სამსახური იწერება თანამდებობის ჩვენებით

При заполнении данного пункта учреждения, организации и предприятия необходимо именовать так, как они назывались в свое время, военную службу записывать с указанием должности.

თვე და წელი Месяц и год		თანამდებობა დაწესებულების, ორგანიზაციის, საწარმოს და აგრეთვე სამინისტროს (უწყების) ჩვენებით Должность с указанием учреждения, организации, предприятия, а также министерства (ведомства)	დაწესებულების, ორგანიზაციის, საწარმოს ადგილმდებარეობა Местонахождение учреждения, организации, предприятия
მოსვლის вступления	წასვლის ухода		
1921	1922	[illegible]	[illegible]
1922	1923	[illegible]	[illegible]
1924	1925	[illegible]	[illegible]
1925	1926	[illegible]	[illegible]
1926	1928	[illegible]	[illegible]
[illegible]	[illegible]	[illegible]	
1928	1929	[illegible]	[illegible]
1930	1933 წ.	[illegible]	[illegible]
1933	1935	[illegible]	[illegible]
1935	1946 წ.	[illegible]	[illegible]
1947-1949 წ.		[illegible]	[illegible]

თვე და წელი Месяц и год		თანამდებობა, დაწესებულების, ორგანიზაციის, საწარმოს აგრეთვე სამინისტროს (უწყების) ჩვენებით Должность с указанием учреждения, организации, предприятия, а также министерства (ведомства)	დაწესებულების, ორგანიზაციის, საწარმოს ადგილმდებარეობა Местонахождение учреждения, организации, предприятия
მოსვლის вступления	წასვლის ухода		
		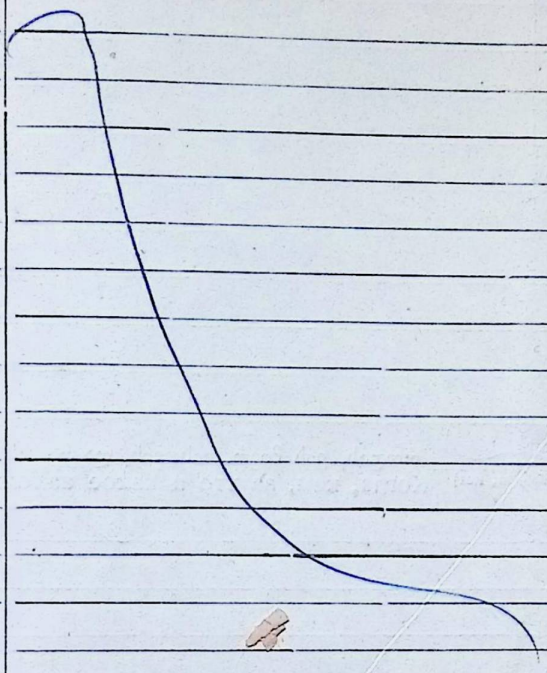	

14. საზღვარგარეთ ყოფნა
Пребывание за границей

(მუშაობა სამსახურებრივი მივლინება, დელეგაციასთან ერთად მგზავრობა)
(работа, служебная командировка, поездка с делегацией)

თვე და წელი Месяц и год		რომელ ქვეყანაში В какой стране	საზღვარგარეთ ყოფნის მიზეზი Цель пребывания за границей
რა დრო-დან с какого времени	რა დრომ-დე по какое время		

15. ცენტრალურ, რესპუბლიკურ, სამხარეო, საოლქო, საოკრუგო, საქალაქო, რაიონულ პარტიულ, საბჭოთა და სხვა არჩევით ორგანოებში მონაწილეობა
Участие в центральных, республиканских, краевых, областных, окружных, городских, районных партийных советских и других выборных органах

არჩევითი ორგანოს ადგილმდებარეობა Местонахождение выборного органа	არჩევითი ორგანოს სახელწოდება Название выборного органа	რად იქნა არჩეული В качестве кого избран	წელიწადი — Год	
			არჩევის избрания	გასვლის выбытия

16. მთავრობის რა ჯილდოები გაქვთ მიღებული
Какие имеете правительственные награды (როდის და რით ხართ დაჯილდოებული—когда и чем награждены)

17. გაქვთ თუ არა პარტიული სასჯელი (კი, არა—да, нет) როდის, ვის მიერ, რისთვის, და რა სასჯელია დადებული
Имеете ли партвзыскания Когда, кем, за что и какое наложено взыскание

18. სამხედრო სამსახურისადმი დამოკიდებულება და სამხედრო წოდება
Отношение к воинской обязанности и воинское звание

შემადგენლობა (მეთაური, პოლიტიკური, ადმინისტრაციული, ტექნიკური და ა. შ. командный, политический, административный, технический и т. д.) ჯარის სახეობა
Состав Род войск

19. ოჯახური მდგომარეობა პირადი ფურცლის შევსების მომენტში (ჩამოთვალეთ ოჯახის წევრები, წლოვანების მიხედვით
Семейное положение в момент заполнения личного листка (перечислить членов семьи с указанием возраста)

20. ბინის მისამართი
Домашний адрес:

„22“ 6 1957 წ.
(შევსების თარიღი—дата заполнения)

პირადი ხელმოწერა:
Личная подпись

შუშაკი რომელმაც ანკეტა შეავსო, მოვალეა ყველა შემდგომი ცვლილების შესახებ (განათლება, პარტიულობა, სამეცნიერო წოდების, სამეცნიერო ხარისხის მინიჭება, პარტსასჯელის დადება ან ჩოხსნა და სხვ.) აცნობოს სამუშაო ადგილის მიხედვით ცვლილების პირადი საქმეში შესატანად)

(Работник, заполняющий личный листок, обязан о всех последующих изменениях (образования, партийности, присвоении ученой степени, ученого звания, наложении и снятии партийного взыскания и т. п.) сообщать по месту работы для внесения этих изменений в его личное дело).

28 583 2

ქალაქის ცხოვრება 20 საუკუნის I ნახევარში

ქალაქი ქალაქის ცხოვრება

ქალაქის ცხოვრება 1936 წლის ქალაქის ცხოვრება

ქალაქის ცხოვრება

ქალაქის ცხოვრება

28583 12

 28583 12

საქართველოს მწერალთა კავშირის პერსონალური აღრიცხვის ბარათი

ამხ. [illegible]

VI-TLL №696828

მელიქიშვილი ირინა ლუკიანეს ~~ასული ~~

(გვარი, სახელი, მამის სახელი პასპორტით)

ირინა ვასილი

(ლიტერატურული ფსევდონიმი)

ფოტო სურათი

საქართველოს მწერალთა კავშირში შესვლის დრო 1934წ. № 6009
(საწევრო ბილეთი)

ლიტერატურული ჟანრი პროზა, დრამატურგია

რა ენაზე წერს ქართულ ენაზე

ლიტერატურული მუშაობის დაწყება 1919წ.

დაბადების დრო, ახალი სტილით: წელი 1900 თვე ~~ნოემბერი~~ 10 ნოემბერი

დაბადების ადგილი ყაზბეგის მაზრა, ანდრეევის მაზრის სოფ. სკვერ ვანქ

ეროვნება ქართველი

პარტიულობა უპარტიო პარტბილეთის № _____ შესვლის თარიღი _____

ჯილდოები (ორდენები, მედლები, რისთვის არის დაჯილდოებული და რ იდის) _____

არა მქვს

ლენინის, სახელმწიფო და რესპუბლიკური პრემიები ~~არა~~. ~~არ მქონია პრემიები~~

საბჭოთა პრემიები: 1933წ. "ჯარი" (როდის მიღწია და რისთვის) ს.ავალ ნ 1940წ. "გისკა საქართველოზე"

საპატიო წოდებანი სახ. ლსა ხელოვნების დამსახურებული მოღვაწის წოდება 1961წ. (როდის მიღწია)

მიენიჭა 1961წ. 20 ივნისს. 20 ივნ/61

განათლება (სასწავლებლის დასახელება, დამთავრების წელი) 1914წ. შვილი

1908წ. შევედი სოფ. თასკავიან სასწავლებელში. შემდეგ ყარს. ქალთა სამოქალაქო სასწავლებელში. აქედან გადმოვედი სასწავლებელში და დამთავრებისთანავე 1918წ. ახალციხეში ჩამოვედი. ვმუშაობ და ამავე დროს ვიმატებდი სასწავლებელში ჩასვლად. 1920წ. შევედი ს. ნაცარეთის საშუალო სკოლის ეკონომიურ ნაწილში და ამავე წელს დავიწყე ლიტერატურული მოღვაწეობა. 1933წ. ვასრულებ უნივერსიტეტში სწავლებას და შვილ ვრ ასწავლობ ქალთა. ამის წინ შემდეგ ვიწყებ დავალ ასწავლობას და მალევე გადავდივარ ~~ბათუმში~~ ბათუმში. ვასრულებ ლიტერატურულ

სამეცნიერო ხარისხი (წოდება) არა აქვს

საბჭოთა კავშირის ხალხთა ენების ცოდნა ქართული, რუსული

საზოგადოებრივი მუშაობა და არჩევითი თანამდებობანი: (შევსების მომენტში) [illegible]

მუშაობის ადგილი (თანამდებობა, როდიდან მუშაობს ამ თანამდებობაზე, ტელეფონის №) 22-23-77

საზღვარგარეთ ყოფნა არ ყოფილა, ~~[illegible]~~ (როდის, სად, რა მიზნით)

ირიცხება თუ არა სამხედრო აღრიცხვაზე და რა შემადგენლობაში [illegible] (მეთაურთა, პოლიტიკური, უფროსთა შემადგენლობა, სამხედრო წოდება)

ბინის მისამართი და ტელეფონი [illegible], [illegible] ქ. 48, ტელ. 22-23-77

25 ივნისი 1971 წ.
(შევსების თარიღი)

[illegible]
(ხელის მოწერა)

მწერლის ძირითადი ნაწარმოებები

ნაწარმოების დასახელება	ჟანრი	გამოცემის წელი, გამომცემლობის დასახელება (თეატრების, კინოსტუდიის), სადაც დაბეჭდილი იყო (დადგმული იყო) ნაწარმოებები
„[illegible]" ლექსების [illegible]	ლექსების [illegible] წიგნი	1923წ.
ლექსების [illegible] წიგნი	ლექსები	1929წ. სახელგამის გამოცემა
ლექსები [illegible] წიგნი	ლექსები	1933წ. გამომცემლობა „[illegible]"
ლექსები [illegible] წიგნი	ლექსები	1958წ. სახელგამის გამოცემა.
„[illegible]"	ლექსები	1971წ. „საბჭოთა საქართველო"
~~„[illegible]"~~	[illegible]	1927წ. გამომცემლობა „[illegible]"
„[illegible]"	[illegible]	1932წ. გამომცემლობა „სახელგამი"
„[illegible]"	[illegible]	1933წ. გ. „სახელგამი"
„[illegible]"	[illegible]	1930წ. გამომცემლობა „სახელგამი"
„[illegible]"	[illegible]	1958წ. გამომცემლობა „სახელგამი"
„[illegible]"	[illegible]	1971წ. გამომცემლობა „საბჭოთა საქართველო"
„[illegible]"	[illegible]	1932წ. [illegible] სახელმწიფო თეატრში, [illegible] სახ. სახელმწიფო თეატრში და [illegible] თეატრში. [illegible] თეატრებში. [illegible] წლებში 1970წ.
„[illegible]"	[illegible]	[illegible] 1933წ. [illegible] სახელმწიფო თეატრში. [illegible] 1934წ. [illegible] სახ. სახელმწიფო თეატრში, [illegible], [illegible], [illegible] და სხვ.

ნაწარმოების დასახელება	ჟანრი	გამოცემის წელი, გამომცემლობის, დასახელება (თეატრების, კინოსტუდიის), სადაც დაბეჭდილი იყო (დადგმული იყო) ნაწარმოებები
„უცხო“	პიესა	პიესა „უცხო“ 1937წ პირველად სცენაზე თეატრში, ჯერ თ. ლესელიძის სახელობის ს.ხ. თეატრში 1941წ. ხელმეორედ ახალგაზრდა მაყურებლის სახელობის ს.ხ. თეატრში 1952წ. ქართულ სცენაზე დადგმულია ბევრჯერ ჯერ კიდევ ბევრგან ქვეყნის და ბევრგან ჯერ.
„ოცნების ბავშვი“	რომანი	რომანი, 1952წლის პირველ ნაწილად ჩაფიქრებული ს.ხ. თეატრში, დასრულდა ნაწილად ორ ნაწილად.
„ბედნიერი ერთ თვეში“	პიესა	პიესა „ბედნიერი ერთ თვეში“ 1964წ. პირველად ს.ხ. თეატრში. ბედნიერი ერთ თვეში ეს ნაწარმოები ქართულ სცენაზე ბევრჯერ ქვეყნის ბევრგან ჯერ.
„ხუთაული“	რომანი	რომანი „ხუთაული“ 1940წლიდან დაწერა ნაწილ ნაწილად ს.ხ. თეატრში. ნაწარმოები ქართულ სცენაზე ბევრჯერ ქვეყნის ბევრგან ჯერ.

წარმოების დასახელება	ჟანრი	გამოცემის წელი, გამომცემლობის დასახელება (თეატრების, კინოსტუდიის), სადაც დაბეჭდილი იყო (დადგმული იყო) ნაწარმოებები
~~1921 წ.~~		
~~სურ. ხელოვნების სახელმწიფო სტუდიის~~	1927 წელს	ვაჟა შვილი (სურათის ნეგატივ ~~ნ~~ ~~ნეგ~~ ოპერატორი. ~~ნ~~ ~~ნ~~
~~„ქალი და ველური ცხოველი“~~	~~1925~~ 1926 წ.	~~ქალი და ველური~~ „ქალი და ველური ცხოველი“ ~~ფილმის~~ ~~ფილმის~~ ~~ფილმის~~

ნაწარმოების დასახელება	ჟანრი	გამოცემის წელი, გამომცემლობის დასახელება (თეატრების, კინოსტუდიის), სადაც დაბეჭდილი იყო (დადგმული იყო) ნაწარმოებები

Международный союз рабочих! Пролетарии всех стран, соединяйтесь!

პროფსაიუნიონო ბილეთი

ПРОФСОЮЗНЫЙ БИЛЕТ

ВЦСПС

ПРОФЕССИОНАЛЬНЫЙ СОЮЗ
РАБОТНИКОВ КУЛЬТУРЫ

ПРОФСОЮЗНЫЙ БИЛЕТ

№ 1118455

Фамилия .....

Имя .....

Отчество .....

Год рождения .....

Профессия .....

Год вступления в союз .....

Наименование профорганизации, выдавшей билет .....

.....

Личная подпись .....

М. П.

„.....“ ..... 195... г.

Председатель комитета .....
(подпись)

28583 13

კულტურის მუშაკთა პროფესიული კავშირი

პროფკავშირის ბილეთი

გვარი [illegible]

სახელი [illegible]

მამის სახელი [illegible]

დაბადების წელი 1900

პროფესია [illegible]

კავშირში შესვლის წელი 1918

დასახელება პროფორგანიზაციისა, რომელმაც გასცა ბილეთი [illegible]

პირადი ხელმოწერა

ფოტოსურათის ადგილი

„1" [illegible] 1958 წ.

კომიტეტის თავმჯდომარე [illegible]
(ხელმოწერა)

ბ. ა.

1 9 5 7

იანვარი Январь	თებერვალი Февраль	მარტი Март	აპრილი Апрель

მაისი Май	ივნისი Июнь	ივლისი Июль	აგვისტო Август

სექტემბერი Сентябрь	ოქტომბერი Октябрь	ნოემბერი Ноябрь	დეკემბერი Декабрь

1 9 5 8

ПРОФИЛАРКА
ЧЛЕНСКИЙ ВЗНОС
50 коп.
ВЗНОС
2 руб.

1 9 [illegible]

ПРОФМАРКА ЧЛЕНСКИЙ ВЗНОС 50 коп.

ЧЛЕНСКИЙ ВЗНОС 2 руб.

სექტემბერი	ოქტომბერი	ნოემბერი	დეკემბერი
Сентябрь	Октябрь	Ноябрь	Декабрь

ПРОФМАРКА ЧЛЕНСКИЙ ВЗНОС 5 руб.

1 9 5.....

იანვარი Январь	თებერვალი Февраль	მარტი Март	აპრილი Апрель
მაისი Май	ივნისი Июнь	ივლისი Июль	აგვისტო Август
სექტემბერი Сентябрь	ოქტომბერი Октябрь	ნოემბერი Ноябрь	დეკემბერი Декабрь

1 9 5 .....

იანვარი Январь	თებერვალი Февраль	მარტი Март	აპრილი Апрель
მაისი Май	ივნისი Июнь	ივლისი Июль	აგვისტო Август
სექტემბერი Сентябрь	ოქტომბერი Октябрь	ნოემბერი Ноябрь	დეკემბერი Декабрь

ᲐᲦᲜᲘᲨᲕᲜᲔᲑᲘ ᲐᲦᲠᲘᲪᲮᲕᲘᲡᲐᲗᲕᲘᲡ ᲓᲐ ᲐᲦᲠᲘᲪᲮᲕᲘᲓᲐᲜ ᲒᲐᲧᲕᲐᲜᲘᲡ ᲨᲔᲡᲐᲮᲔᲑ

ОТМЕТКИ О ПРИЕМЕ НА УЧЕТ И СНЯТИИ С УЧЕТА

თარიღი Дата	დასახელება პროფორგანიზაციისა, რომელმაც მიიღო აღრიცხვაზე და გაჩნდა აღრიცხვიდან Наименование профорганизации, принявшей на учет и снявшей с учета	ხელმოწერა, ბეჭედი Подпись, печать

ОТМЕТКИ О ПРИЕМЕ НА УЧЕТ И СНЯТИИ С УЧЕТА

Дата	Наименование медицинской организации, принявшей на учет и снявшей с учета	Подпись, печать

ᲐᲦნიშვნები — ОТМЕТКИ



20/XI 1954. Тир. 20 000. Зак. 5000. Груз.

Моск. печ. ф-ка Гознака.

[illegible]

[illegible]

[illegible]

[illegible]

საწევრო ბილეთი № 111

გვარი, სახელი, მამის სახელი [illegible] ილია

[illegible]-ძე

თანრიგი

გამგეობა

„ 2 “ იანვარი 1980 წ.

2858317.

1980 г.	1981 г.	1982 г.	1983 г.
1984 г.	1985 г.	1986 г.	1987 г.

პერსონალური პენსიონერის

წიგნაკი

КНИЖКА

ПЕРСОНАЛЬНОГО ПЕНСИОНЕРА

37 01:03 [illegible] [illegible] -11.

[illegible]

28583/14

საქართველოს სს რესპუბლიკის სოციალური უზრუნველყოფის სამინისტრო
МИНИСТЕРСТВО СОЦИАЛЬНОГО ОБЕСПЕЧЕНИЯ ГРУЗИНСКОЙ ССР

რესპუბლიკური მნიშვნელობის
პერსონალური პენსიონერის

საპენსიო წიგნაკი

ПЕНСИОННАЯ КНИЖКА

ПЕРСОНАЛЬНОГО ПЕНСИОНЕРА
РЕСПУБЛИКАНСКОГО ЗНАЧЕНИЯ

№ 3-895

გვარი
Фамилия [illegible]

სახელი
Имя [illegible]

მამის სახელი
Отчество [illegible]

დაბადების წელი
Год рождения 1500

მისამართი
Адрес თბილისი
ჭავჭავაძის ქ. 48



მ. ა.
М. П.

(პირადი ხელმოწერა — личная подпись)

საქართველოს სსრ მინისტრთა საბჭოსთან არსებული პერსონალური პენსიების დამნიშვნელი კომისიის 19 65 წლის 29. 04

№ 7 დადგენილებით ი. ლ. მეგრელიძე (ვახტანგ)
(გვარი, ინიციალები)

დაენიშნა პერსონალური პენსია 19 65 წლის 01. 05 დან

ას ორმოცდაათი (150) მ. ოდენობით
(სიტყვებით)

მუდმივად
(რა ვადით)

Постановлением Комиссии по установлению персональных пенсий при Совете Министров Грузинской ССР за № 7

от „29" 04 1965 г.

Мегрелидзе (Вахтанг) И. Л.
(фамилия, инициалы)

назначена персональная пенсия с „01" 05 1965 г.

в размере сто пятьдесят (150) р.
(прописью)

пожизненно
(на какой срок)

საქართველოს სს რესპუბლიკის
სოციალური უზრუნველყოფის მინისტრი

 МИНИСТР СОЦИАЛЬНОГО ОБЕСПЕЧЕНИЯ ГРУЗИНСКОЙ ССР

მინისტრთა საბჭოსთან არსებული პერსონალური პენსიების დამნიშვნელი კომისიის დადგენილებით

ოქმი №..... 19..... წლის „.....“ ..... დან

.....

(გვარი, ინიციალები)

გაუდიდდა / გაუგრძელდა პერსონალური პენსია 19..... წლის „.....“ ..... დან

..... მანეთამდე

(სიტყვებით)

.....

(რა ვადით)

Постановлением Комиссии по назначению персональных пенсий при Совете Министров

Протокол №..... от „.....“ .....19..... г.

.....

(фамилия, инициалы)

увеличена / продлена персональная пенсия с „.....“ .....19..... г.

до ..... руб.

(прописью)

.....

(на какой срок)

საქართველოს სს რესპუბლიკის
სოციალური უზრუნველყოფის მინისტრი
МИНИСТР СОЦИАЛЬНОГО ОБЕСПЕЧЕНИЯ ГРУЗИНСКОЙ ССР

КОРЕШОК ТАЛОНА № 1

к пенс. книжке №.....

на апрель 1986 г.
(месяц)

Пенсия в сумме
150 руб. ..... к.
за удержанием
..... руб. ..... к.

Итого
150 руб. ..... к.
Сто
(прописью)

выдана ..... 19 ... г.

Сберкасса № 1607

Контролер .....
(подпись)

Кассир .....
(подпись)

ТАЛОН № 21 К ПЕНСИОННОЙ КНИЖКЕ №...../р

на ..... 19 ..... года
(месяц)

.....
(фамилия, имя, отчество пенсионера)

с .....

Пенсию в сумме ..... руб. ..... коп.
за удержанием ..... руб. ..... коп.

Итого . . . . руб. ..... коп.

.....
(сумма прописью)

.....

получил .....
(подпись)

„.....“ ..... 19 .... г.

Сберкасса № .....

Контролер .....
(подпись)

Кассир .....
(подпись)

28583

Проф. Э. Э. Шпрангеру в Берлин

Москва, 3 апреля, понедельник вечер

Дорогой Эдуард Эдуардович,

Сегодня уже был у меня Ваш ученик и я с ним говорил. Я думаю, что Вам нужно приехать в Москву. Здесь Вы можете сделать очень многое. Вы можете основать здесь Институт, который будет носить Ваше имя. Вы можете создать здесь школу. Вы можете сделать здесь все, что Вы захотите. Вы можете создать здесь все, что Вы захотите

28583 8

ამხ. ი. ვ. ჭ-ლ-

გაცნობებთ, რომ თქვენ არჩეული ხართ საქართველოს მწერალთა კავშირის მიმღები კომისიის წევრად.

საქართველოს მწერალთა კავშირის
საქმეთა მმართველი
/ ირ. ქავჟარაძე /

10 ივნისი
1971 წ.

285835

ಬಿ. ಎಸ್. ಯಡಿಯೂರಪ್ಪ ಅವರಿಗೆ
ಸನ್ಮಾನ ಪತ್ರದ ಬಗ್ಗೆ ಎಲ್ಲ ಸದಸ್ಯರ
ಅಭಿಪ್ರಾಯವನ್ನು ಪಡೆಯಲಾಯಿತು
ಹಲವರು ಅಭಿಪ್ರಾಯ ಪಟ್ಟರು -
ಕಾರಣ ಬ್ಯುಸಿಯಲ್ಲಿ ಬಹಳಷ್ಟು ಜನ
ಇದ್ದ ಕಾರಣ ಸನ್ಮಾನ ಪತ್ರ
ಕಳುಹಿಸಿಕೊಡುವುದು.

ಎ. ಮಂಜು

ಶಾಸಕರ ಸಂಖ್ಯೆ - 93-68-37

ಮಂತ್ರಿಗಳ ಸಂಖ್ಯೆ 99 - 85 - 87 - (99-63, 62)

საქ. მწერალთა კავშირის გამგეობის
ამხ. გიორგი ლეონიძეს

განცხადება

მიმდინარე წლის 24 ნოემბერს შემისრულდება დაბადებიდან 80 წელი. ამ თარიღთან დაკავშირებით, გთხოვთ მიშუამდგომლოთ პოლიგრაფიისა და წიგნის გამომცემლობათა კომიტეტის წინაშე, რათა წელს გამოიცეს ჩემი ახალი ლექსების სახით რჩეული ტომის ~~[illegible]~~ ორი ტომეული სამოქმედოდ.

იონა ვაკელი

28583y

[illegible] ვ. ვ. [illegible]
[illegible] [illegible]
[illegible] [illegible]

[illegible]

[illegible]
[illegible] [illegible] [illegible] [illegible] [illegible]
[illegible] [illegible] [illegible] [illegible] [illegible]
[illegible] [illegible] [illegible] [illegible] [

28583/1

ძვირფასო ბატონო იონა!

ვმუშაობ "ქართული მწერლობის ენციკლოპედიური ლექსიკონის" შედგენაზე. მზადა მაქვს 1700-ზე მეტი ბიოგრაფია ქართველი მწერლებისა, უძველესი საუკუნეებიდან, ჩვენს დღეებამდე, აღფაბეტური წესით: აბაშელიდან - ჭავჭავამდე.

გიგზავნით თქვენი შემოქმედების ამსახველ სტატიას ჩემი ლექსიკონიდან.

პატივისცემით, სიყვარულით, მოკრძალებით შაღვა ამინაშვილი

შ. ამინაშვილი

ჩემი მისამართი: 380103. თბილისი. ორხევი. ქიზიყის 22.

1981 წ. 25 მარტი.

ი ო ნ ა ვ ა კ ე ლ ი

პოეტი და ტრანსგურჯი იონა ვაკელი - იონა ლუკას ძე შენგელაია დაიბადა 1900 წლის 15 ოქტომბერს, ახალციხის რაიონის სოფელ ვაკეში, ოჯახში ღვინის ოჯახში. სწავლობდა ჯერ სამრევლო სკოლაში, შემდეგ ფოთის საბოქალაქო სასწავლებელში. იქიდან სწავლას დავიწყებს ცხოვრების გამო და თვითგანვითარებას დაეწაფა. ძნელია 1931-1932 წლებში შესძლო იონა ვაკელმა ტფილისის სახელმწიფო უნივერსიტეტის ასპირანტურაში ესწავლა.

1920 წლის გაზეთ "კოშკურისტში" დაიბეჭდა იონა ვაკელის პირველი ლექსი "ტრძოლის ველებში". ამის შემდეგ "მნათობში", "ქართულ მწერლობაში", "პროლეტარულ მწერლობაში", /"კოშკურისტში" ერთად სხვა, სისტემატურად ქვეყნდება მისი ლექსები, რომლებიც რევოლუციური იდეებით გაჟღენთილია. ამ ხანებში იონა ვაკელი პროლეტარული პოეზიის ერთ-ერთი ნაყოფიერი პოეტი და ნაღვაწიერი მეთაურია. იქვე ავტორია პოემების: "ლენინ ქვეყნის", "მელიხანში", "არსენა ჯორჯიაშვილი", "ცირაქიანი", "პოემა საბჭოთა მიწებზე". მაგის ლექსები კრებულებში და ბაღიშებში იონა ვაკელი უმღერია საქართველოს ინდუსტრიალურ მშენებლობას, საკოლმეურნეო ცხოვრების მიმდევებს, ხალხთა მეგობრობას, ახალი იდეოლოგიებულებას ადგილია ბორის, საბჭოთა ლიდან მუნებას.

იონა ვაკელი ქართული საბჭოთა ლიტერატურის ერთ-ერთი თვალსაჩინო წარმომადგენელია. იგი უფროსი თაობის მწერალია იმ ჯგუფს ეკუთვნის, რომელიც საბჭოთა ხელისუფლების პირველ წლებში საფუძველი ჩაუყარა ქართულ პროლეტარულ მწერლობას და ამით ხელი შეუწყო ახალი შემოქმედებითი პრინციპების დანერგვას, თვისობრივად ახალი ლიტერატურის,- სოციალისტური რეალიზმის ლიტერატურის შრომა-განვითარებას.

განსაკუთრებით ღირს იონა ვაკელის თვალსაჩინო ქართული საბჭოთა ტრანსგურჯის წინაშე. იონა ვაკელის პოეზიას ისტორიული როლი ითამაშეს ჩვენი ორიგინალური ტრანსგურჯული მწერლობის ჩამოყალიბების სრულიად პირველ ეტაპზე, მისი შემოქმედება ისტორიულად ასახავს ტრანსგურჯის

ლაშია. ქართველი კაცის სულიერი სიმდიდრე, პატრიოტიზმი და ტრადიციული სასიამოვნო ხიზილ ჩიტად გასდევს იოსებ ვაკელის ადრე პოეზიის ლეიტმოტივებას. იოსებ ვაკელის ლექსებსაც, ბალადებსა, პოემებსა და დრამებსაც ასპექტებში ხვალინდელი დღისადმი ნათელი რწმენაა, იდეალი, რომელიც პოეტის გაგებით მუდამ იქნება, ვიდრე სიკეთის დაუსრულებელი ბედია.

გ ა მ ო ც ე მ ა ნ ი: ი. ვ ა კ ე ლ ი-„წარმავალნი". ლექსები და პოემები. ნ.ი.ფ. 142 გვ. 1923; ევროპა. პიესა. 56 გვ. ფ. 1924; ტ ე ფ ი ს ქ ვ ი ლ ი. პიესა. 64 გვ. ფ. 1928; ლექსები. ნ.II. 188 გვ. სახელგამი. 1929; ლექსები. 240 გვ. "ფედერაცია", 1933; ორი პიესა. 102 გვ. სახელ. 1934; „ნირაქიანი". პიესა. 38 გვ. ფ. 1934; ლექსები. 164 გვ. სახელგ. 1940; „ციორჩი საკაძე". ტრაგედია. 94 გვ. "ს. ფ", 1947; ლექსები. "ს. ფ", 84 გვ. "ს. ფ", 1950; „წვიმა", დრამა. 88 გვ. "ხელოვნება", 1953; „თ ე ნ რ ი. დრამა. 80 გვ. სახელგ. 1956; ი ჩ ე ნ ი. "ს.საქ", 1958; ტრაგედიები. 334 გვ. ს.საქ", 1960; პიესები. 128 გვ. 1967; „ქართული ტრილოგია". 112 გვ. ფ. 1971; ნაწყვეტები. ტ. I; 60 გვ. "დერადი", 1975; ტ. II. 592 გვ. 1977.

ლ ი ტ ე რ ა ტ უ რ ა: ი. გ ო მ ა რ თ ე ლ ი-ჩვენი ხასიათები. ტ. II. "ლიტ. და ხელ", 1966; ს. რ ა ფ ი ა ნ ი-ლიტერატურული პორტრეტები. ფ. 1929; მ ი ს ი ვ ე-თანამედროვე ქართული ლიტერატურა. ტ. 1931; ს. ყ ი ფ ი ა ნ ი-ქართული საბჭოთა ლიტერატურის განვითარების გზა. ფ. 1954; ე. კ ო ბ ი ძ ე-როცა ახალი ცხოვრება იწყებოდა. "განათლება", 1978; ა. ც ი ც ი შ ვ ი ლ ი-ქართული საბჭოთა დრამატურგია. ფ. 1962; ს. შ ე რ უ ლ ა ვ ა-ეროვნული სახელები. "განათლება", 1973; ნ. ხ ე რ ხ ე უ ლ ი ძ ე-თანამედროვე ქართული პოეზია. "მეცნიერება", 1977; ს. ყ ე ფ ი ა-ქართული ბალადები. "ს.საბ", 1971, გვ. 14; ს. ი მ ე რ ლ ი შ ვ ი ლ ი-ათრაკუნე ყიფიანის ლეონასები. "ს.ცხ", 28.III, 1976; ი. ფ ა ვ ლ ი შ ვ ი ლ ი-პოეზია თანამედროვე ეროვნების. "ლიტერატურული მოამბე", 1980, № 4.

ლიტერატურა დაიბეჭდა ავტორის მიერ. "ლიტერატურული ძიებანი" ტ. 1980, № 4.

პროლეტარებო ყველა ქვეყნისა, შეერთდით!



საპატიო სიგელი

საქართველოს ალკპ ცენტრალური კომიტეტი აჯილდოებს

ამბ. ი.ლ.ვაკელს

ლენინური კომკავშირის დაარსების 50 წლისთავთან დაკავშირებით ახალგაზრდობის იდეურ-პოლიტიკური და ესთეტიკური აღზრდის საქმეში აქტიური მონაწილეობისათვის

საქ. ალკპ ცენტრალური კომიტეტის მდივანი

ქ. თბილისი 16/X- 1968 წ.





საქართველოს
საბჭოთა სოციალისტური რესპუბლიკა

Грузинская
Советская Социалистическая Республика

28583 11

პროლეტარებო ყველა ქვეყნისა, შეერთდით!
ПРОЛЕТАРИИ ВСЕХ СТРАН, СОЕДИНЯЙТЕСЬ!



საქართველოს სსრ
უმაღლესი საბჭოს პრეზიდიუმის

სიგელი

ГРАМОТА

Президиума Верховного Совета
Грузинской ССР

საქართველოს სსრ ხელოვნების დამსახურებულ მოღვაწეს

ამხ. კაკაბაძეს

ილია კაკაბაძეს!

საქართველოს საბჭოთა სოციალისტური რესპუბლიკის უმაღლესი საბჭოს პრეზიდიუმმა 1961 წლის 4 მაისის ბრძანებულებით მოგანიჭათ თქვენ, საქართველოში საბჭოთა ხელისუფლების დამყარების 40 წლისთავთან დაკავშირებით, რესპუბლიკის სახალხო მეურნეობისა და კულტურის დარგში სანგრძლივი და ნაყოფიერი მუშაობისათვის

საქართველოს სსრ ხელოვნების დამსახურებული მოღვაწის წოდება.

საქართველოს სსრ უმაღლესი საბჭოს პრეზიდიუმის თავმჯდომარე

საქართველოს სსრ უმაღლესი საბჭოს პრეზიდიუმის მდივანი

ქ. თბილისი 1961 წლის 20 ივნისი

Заслуженному деятелю искусств Грузинской ССР

тов. Вакели

Ионе Лукичу!

Президиум Верховного Совета Грузинской Советской Социалистической Республики Указом от 4 мая 1961 г. присвоил Вам, в связи с 40-летием установления Советской власти в Грузии, за долголетнюю и плодотворную работу в области народного хозяйства и культуры республики, звание

Заслуженного деятеля искусств Грузинской ССР.

Председатель Президиума Верховного Совета Грузинской ССР Г. Церетели

Секретарь Президиума Верховного Совета Грузинской ССР З. Гамкрелидзе

г. Тбилиси 20 июня 1961 г.

28583/10

Дорогой Иона Лукич!

Сердечно поздравляем Вас, одного из видных советских драматургов,- с семидесятилетием со дня рождения!

Вы начали свою творческую деятельность на заре советской власти, как один из пионеров - молодой пролетарской поэзии. Ваши многочисленные поэтические сборники обогатили тогда еще молодую советскую грузинскую поэзию.

А Ваши пьесы:"Апракуне", "Шамиль", пронизанная духом высокого патриотизма "Георгий Саакадзе", отражающие будни и героический труд трудящихся Грузии - "Зависть", "Сталь" и другие, - заняли прочное место в истории грузинской советской драматургии.

Не одно поколение грузинской советской молодежи воспитывалось на Ваших спектаклях в духе патриотизма и преданности советской Родине.

Ваши пьесы были желанными в репертуаре театров республики.

Вам по праву присвоено почетное звание заслуженного деятеля искусств Грузинской ССР.

Желаем Вам творческих успехов, счастья и крепкого здоровья!

Союз писателей СССР Правление

СЕКРЕТАРИАТ ПРАВЛЕНИЯ СОЮЗА
ПИСАТЕЛЕЙ СССР

СОВЕТ ПО ГРУЗИНСКОЙ ЛИТЕРАТУРЕ

28583/10

Дорогой Иона Лукич!

Сердечно поздравляем Вас, одного из видных советских драматургов,- с семидесятилетием со дня рождения!

Вы начали свою творческую деятельность на заре советской власти, как один из пионеров - молодой пролетарской поэзии. Ваши многочисленные поэтические сборники обогатили тогда еще молодую советскую грузинскую поэзию.

А Ваши пьесы: "Алракуне", "Шамиль", пронизанные духом высокого патриотизма "Георгий Саакадзе", отражающие борьбу и героический труд трудящихся Грузии - "Земля", "Отцы" и другие, - заняли прочное место в истории грузинской советской драматургии.

За свою плодотворную [illegible]